



P/9512526



REPUBLIKA HRVATSKA
**Ministarstvo mora, prometa
i infrastrukture**
Uprava pomorstva

KLASA: UP/I-342-22/24-01/236

URBROJ: 530-03-1-26-6

Zagreb, 10. veljače 2026. godine

Ministarstvo mora, prometa i infrastrukture (OIB: 228745151170) (u daljnjem tekstu: Ministarstvo), nadležno temeljem članka 20. stavka 1. Zakona o pomorskom dobru i morskim lukama („Narodne novine” br. 83/23 - u daljnjem tekstu: Zakon), rješavajući po prijedlogu granice pomorskog dobra na predjelu autokampa Jazine, k.o. Tisno, na području Općine Tisno, izrađenom od strane Povjerenstva za granice pomorskog dobra u Šibensko – kninskoj županiji pod KLASOM: 342-06/24-01/14 i URBROJEM: 2182-04/1-25-26, od 27. kolovoza 2025. godine (u daljnjem tekstu: predlagatelj), donosi

R J E Š E N J E

- I. **Određuje se granica pomorskog dobra na dijelu k.o. Tisno, predio ispred autokampa Jazine, na području Općine Tisno, koja je na grafičkim podlogama – geodetskom situacijskom nacrtu stvarnog stanja i digitalnom ortofoto planu, ucrtana i označena linijom crvene boje kao spojnom linijom od točke 1 do točke 28.**

- II. **Određenom granicom iz točke I. ovog Rješenja, u pojas pomorskog dobra obuhvaćena je kopnena površina koji je dijelom katastarski evidentirana i pripadnosti površini k.č.br. 1258 k.o. Tisno (u dijelu), a dijelom katastarski nije evidentirana.**
Granicom obuhvaćena katastarski neevidentirana kopnena površina vidljiva je, u cijelosti, kao kopno na pregledniku Državne geodetske uprave – Geoportalu – digitalni ortofoto snimak iz 2011. godine.
Kopno iz prethodnog stavka dijelom je nastalo umjetnim putem na način nasipavanja mora prouzročenog ljudskim radnjama, a dijelom čini prirodnim putem nastalu morsku obalu.
Različitosti između stvarnog stanja i službenih evidencija uskladiti će se u postupku izrade i provedbe geodetskog elaborata temeljem ovog Rješenja.

III. Granica pomorskog dobra iz točke I. ovog Rješenja, određena je spojnom linijom lomnih točaka čiji su položaji definirani koordinatama izraženim u metrima, u HTRS96/TM koordinatnom sustavu kako slijedi:

TOČKA	E	N
1	429636.14	4852490.98
2	429637.49	4852491.81
3	429640.31	4852496.72
4	429659.35	4852480.92
5	429667.29	4852475.30
6	429673.28	4852471.21
7	429686.04	4852465.20
8	429699.43	4852460.82
9	429715.04	4852456.31
10	429725.73	4852453.42
11	429736.97	4852449.08
12	429756.75	4852447.16
13	429793.46	4852445.05
14	429797.64	4852444.60
15	429803.31	4852443.11
16	429804.03	4852442.87
17	429805.04	4852442.48
18	429806.35	4852441.86
19	429806.96	4852441.43
20	429808.21	4852440.33
21	429808.73	4852439.73
22	429809.19	4852439.13
23	429810.45	4852436.97
24	429812.61	4852432.46
25	429830.14	4852395.47
26	429832.89	4852392.14
27	429835.59	4852389.99
28	429834.08	4852377.94

IV. Grafičke podloge – geodetski situacijski nacrt stvarnog stanja i digitalni ortofoto plan, obje s preklapom katastarskog plana i u mjerilu 1:500 (izrađivač: društvo KATIĆ BAU d.o.o., Lovreć, broj elaborata: G1/2025, datum izrade: 04. travnja 2025. godine) s ucrtanom i označenom granicom pomorskog dobra iz točke I., ovjerene od strane predlagatelja dana 16. srpnja 2025. godine, čine, kao prilozi, sastavne dijelove ovog Rješenja.

- V. Temeljem ovog Rješenja potrebno je izraditi geodetski elaborat u svrhu njegove provedbe s ciljem upisa pomorskog dobra na onim dijelovima granicom obuhvaćenog kopna koji je katastarski evidentiran, a nije još upisan kao takav te onim dijelovima granicom obuhvaćenog postojećeg kopna koji katastarski nije evidentiran, ali je kao kopno vidljiv na pregledniku Državne geodetske uprave – Geoportalu - digitalni ortofoto snimak iz 2011. godine i s kojim radnjama će se ujedno uskladiti različitosti katastarskih i zemljišnoknjižnih evidencija u odnosu na stvarno stanje.
- Nalaže se upravnom tijelu Šibensko - kninske županije u čijem djelokrugu su poslovi pomorstva da u roku od 90 dana od dana zaprimanja ovog Rješenja pokrene izradu geodetskog elaborata iz stavka 1. ove točke, te po njegovoj izradi isti dostavi na daljnji postupak nadležnom tijelu za katastar.

O b r a z l o ž e n j e

Predlagatelj je prijedlog granice pomorskog dobra za predmetno područje dostavio ovom Ministarstvu dana 01. rujna 2025. godine putem Šibensko – kninske županije, Upravnog odjela za pomorstvo, promet i otočni razvoj (KLASA: 342-06/24-01/14, URBROJ: 2182-04/1-25-27, Šibenik, 27. kolovoza 2025.).

U popratnom dopisu Županijski Upravni odjel za pomorstvo, promet i otočni razvoj navodi da sukladno dopisu Ministarstva KLASA: UP/I-342-22/24-01/236, URBROJ: 530-03-1-24-2 od 31. prosinca 2024. godine predlagatelj povlači prijedlog granice pomorskog dobra KLASA: 342-06/24-01/14, URBROJ: 2182-04/1-24-9 od 16. prosinca 2024. godine te da je na 13. sjednici održanoj 27. ožujka 2025. godine donio novi prijedlog koji se dostavlja.

Predlagatelj u tekstualnom dijelu prijedloga granice pomorskog dobra za predmetno područje, pored ostalog, navodi i sljedeće:

- da su temeljem članka 20. Zakona, povodom zahtjeva za izdvojeni prijedlog granice pomorskog dobra za lokaciju kamp Jazine, Tisno od 16. svibnja 2024. godine i dopisa Ministarstva od 31. prosinca 2024. godine na svojoj 13. sjednici održanoj 27. ožujka 2025. godine donijeli prijedlog koji čini poligon karakterističnih točaka od 1 do 28 izraženih u HTRS96/TM koordinatnom sustavu i označenih na geodetskom situacijskom nacrtu stvarnog stanja i digitalnom ortofoto planu s preklapom katastarskog plana u mjerilu 1:500 izrađenim od ovlaštene geodetske tvrtke KATIĆ BAU d.o.o.;
- da predložena granica pomorskog dobra započinje u točki 1 na crti SVVV-a i u oštrom otklonu se „penje“ preko točke 2 do točke 3 presijecajući katastarski neevidentirano kopno, da od točke 3 koja je na uglu ogradnog zida i međi k.č. 1261 i 1280/49 k.o. Tisno do točke 10 slijedi ogradni zid, da od točke 10 slijedi među k.č. 1259 k.o. Tisno i granicu katastarske općine do točke 11 od koje do točke 25 slijedi ogradni zid, da od točke 25 do točke 26 prelazi s jednog na drugi ogradni zid zadržavajući kontinuitet, da od točke 26 do točke 27 slijedi ogradni zid, da se od točke 27 koja je na uglu ogradnog zida u oštrom otklonu spušta do točke 28 koja je na crti SVVV-a i u kojoj prijedlog granice završava;
- da predložena granica od točke 25 do točke 28 presijeca k.č. 1258 k.o. Tisno te katastarski neevidentirano kopno;

- da su na predmetnom području vidljive u određenoj mjeri različitosti između stvarnog i katastarskog stanja koje će se uskladiti izradom geodetskog elaborata;
- da za predmetni dio k.o. Tisno nema podataka o određenoj granici pomorskog dobra temeljem prijašnjih zakonskih propisa;
- da je za provođenje postupka zainteresirana pravna osoba Stečajna masa iza RASTOVAC d.d. – u stečaju iz Murtera, koju zastupa stečajni upravitelj Ivan Morosavljević, a koja je i podnijela zahtjev za određivanjem granice pomorskog dobra, a radi rješavanja daljnjih pitanja – provedbe upravnog postupka pri Ministarstvu prostornog uređenja, graditeljstva i državne imovine te stečajnog postupka posl.br. St-30/2011 Trgovačkog suda u Zadru;
- da su mišljenja da je na predmetnom području bilo nasipavanja mora prouzročeno ljudskim radnjama, a da se erozivne promjene u konfiguraciji postojećeg stanja obale u odnosu na stanje katastarskog plana ne uočavaju;
- da se na predmetnom području u naravi nalazi šljunčana obala u funkciji plaže te betonska riva i mol;
- da su na 15. sjednici održanoj 16. srpnja 2025. godine izradili Izvješće o provedenoj javnoj raspravi o prijedlogu, objavljeno na oglasnim pločama i službenim mrežnim stranicama Šibensko – kninske županije i Općine Tisno dana 18. srpnja 2025. godine;
- da su prilozi prijedloga kopija katastarskog plana, geodetski situacijski nacrt stvarnog stanja i digitalni ortofoto plan s preklapom katastarskog plana, legendom, njihovom ovjerom, ucrtanom crtom srednjih viših visokih voda i crtom zakonskog minimuma širine kopnenog dijela pomorskog dobra te linijom prijedloga granice izrađenom od ovlaštene geodetske tvrtke KATIĆ BAU d.o.o., izvod iz dokumentacije prostornog uređenja, izvodi iz katastra i zemljišne knjige, preslika Zahtjeva za izdvojeni prijedlog granice pomorskog dobra od 16. svibnja 2024. godine, preslika dopisa Ministarstva od 31. prosinca 2024. godine, fotografije i izvješće o javnoj raspravi.

Predlagatelj je dana 16. prosinca 2024. godine izradio prvotni prijedlog granice pomorskog dobra za predmetno područje i isti dana 19. prosinca 2024. godine dostavio ovom Ministarstvu.

Analizom zaprimljenog prijedloga zaključeno je da se isti ne može valjano i zakonski ispitati iz više razloga, a koji su prvenstveno posljedica nedostatka jasnog i nedvojbenog obrazloženja samog prijedloga kao i nedostatak dokumentacije potrebne za meritorno odlučivanje, stoga je u skladu s navedenim dana 31. prosinca 2024. godine zatraženo od predlagatelja dodatno obrazloženje i dopuna dokumentacije.

Predlagatelj je dana 01. rujna 2025. godine dostavio novi prijedlog granice pomorskog dobra za predmetno područje u kojem, između ostalog, navodi da povlači svoj prijedlog od 16. prosinca 2024. godine.

Analizirajući novo dostavljeni prijedlog granice pomorskog dobra za predmetno područje, ovo tijelo utvrđuje i smatra kako slijedi:

- predložena granica u pojas pomorskog dobra obuhvaća onaj dio kopna koji je svojim položajem i izgledom u naravi u izravnom kontaktu s morem, a po svojoj prirodi i načinu upotrebe u neposrednoj vezi s morem i služi njegovom uobičajenom korištenju;

- predložena granica na kopnu razgraničuje pojas kopna koji prema navedenim značajkama iz prethodnog stavka čini pomorsko dobro uvažavajući cijelom dužinom obuhvata i njegovog propisani zakonski minimuma širine, od onog dijela kopna koji to nije;
- prema katastarskim i zemljišnoknjižnim evidencijama granicom obuhvaćene kopnene površine dijelom su evidentirane i pripadnosti k.č.br. 1258 k.o. Tisno, a dijelom nisu evidentirane ali su kao kopno u cijelosti vidljive na digitalnom pregledniku Državne geodetske uprave – Geoportalu – digitalni ortofoto snimak iz 2011. godine (u naravi šljunčana površina u funkciji plaže, poravnati platoi, zelene i betonirane površine kao rivu, mol i pristupna površina);
- u odnosu na ostale podatke iz navedenog preglednika konkretno ortofoto 1968. i Hrvatska osnovna karta – godina izvornika 1969 vidljivo je da je neevidentirani dio kopna iz prethodnog stavka dijelom nastao umjetnim putem na način nasipavanja mora ljudskim radnjama (u naravi betonirana riva, mol i pristupna površina te dio šljunčanih površina i poravnatih platoa), a dijelom je nastao prirodnim putem kao prirodna morska obala (u naravi dio poravnatih platoa i kamenim zidovima ograđenih zelenih površina);
- iz razloga što granicom obuhvaćeni pojas kopna uz more prema službenim evidencijama nema upisan status pomorskog dobra, kao i razloga što za predmetno područje postoje različitosti katastarskih i zemljišnoknjižnih evidencija u odnosu na stvarno stanje, predstavljaju razloge, a ujedno i zakonsku osnovu za propisivanje obveze izrade geodetskog elaborata za daljnju provedbu predmetnog postupka, a sve u svrhu usklađivanja katastarskog i zemljišnoknjižnog stanja s stvarnim stanjem i upisa temeljem ovog Rješenja, određenog pomorskog dobra u cijelosti kao takvog u službene evidencije;
- rješavanje predmetnog postupka i nastavno postupka iz prethodnog stavka predstavljaju prethodna pitanja kao jedne od preduvjeta na koje se odnosi Zaključak Vlade Republike Hrvatske od 08. ožujka 2024. godine (KLASA: 022-03/24-07/79, URBROJ: 50301-05/16-24-4) i po kojim se ovom Ministarstvu u svrhu njihove realizacije prethodno obraćalo Ministarstvo prostornoga uređenja, graditeljstva i državne imovine.

Slijedom navedenog, u cijelosti se prihvaća prijedlog predlagatelja za određivanje granice pomorskog dobra za predmetno područje, te je odlučeno kao u izreci ovog Rješenja.

Predmetno područje predstavlja dio obalnog pojasa na lokaciji ispred kampa Jazine, administrativne pripadnosti Općini Tisno i katastarskoj općini Tisno.

Određenom granicom pomorskog dobra obuhvaćen je dio kopna koji sukladno dokumentaciji prijedloga (ortofoto plan i fotografije područja) predstavlja obalni pojas položajno u izravnom kontaktu s morem, a prema izgledu i namjeni u naravi u neposrednoj vezi s morem i služi njegovom uobičajenom korištenju i upotrebi.

Obalni pojas iz prethodnog stavka dijelom je katastarski i zemljišnoknjižno evidentiran kao površina pripadnosti dijelu k.č.br. 1258 k.o. Tisno, a dijelom nije službeno evidentiran ali je kao kopno vidljiv na ortofoto snimku iz 2011. godine.

Granicom obuhvaćeni dio kopna u naravi čini šljunčanu površinu kao zonu plaže, poravnate platoe i zelene površine dijelom korištene za odlaganje plovila i pripadajuće opreme, betoniranu rivu i mol namijenjene za vez plovila, te betoniranu pristupnu površinu.

Nastavno na liniju određene granice, u dubinu kopna prostiru se površine koje prema stanju u naravi sukladno dokumentaciji prijedloga (ortofoto plan i fotografije područja) nisu u izravnom kontaktu i neposrednoj vezi s morem, a iste predstavljaju uređenu zonu kampa s više smještajnih jedinica, prometno/pristupnih i zaustavnih površina, čineći prostor fizički odvojen od obalnog pojasa kamenim zidovima koji su ogradnog, a najvećim dijelom i potpornog karaktera s obzirom na konfiguraciju odnosno visinsku razliku terena.

Određena granica pomorskog dobra za predmetno područje je spojna linija od početne točke 1 do završne točke 28.

Opisno, granica pomorskog dobra započinje u točki 1 koja je položajno na crti srednjih viših visokih voda, nakon koje se „diže“ u kopno u smjeru sjevera i preko lomne točke 2 presijecajući katastarski neevidentirani dio kopna koji u naravi čini šljunčanu površinu dolazi u točku 3 (ista točka položajno na rubu kamenog zida ogradno/potpornog karaktera prema obalnom pojasu, a ujedno na međi razgraničenja k.č.br. 1280/49 s k.č.br. 1261, obje k.o. Tisno).

Od točke 3 granica pomorskog dobra „lomi“ se i nastavlja u smjeru jugoistoka na način da, preko lomnih točaka, prateći u naravi rub zida ogradno/potpornog karaktera prema obalnom pojasu dolazi u točku 10.

Od točke 10 granica pomorskog dobra nastavlja u smjeru jugoistoka i presijecajući u naravi zelenu površinu koja se položajno nalazi između dva kamena zida, dolazi u točku 11. Prema katastarskim podacima granica pomorskog dobra prati među k.č.br. 1259 k.o. Tisno, kao među razgraničenja katastarski evidentiranog kopna od kopna bez katastarske evidencije i broja.

Od točke 11 granica pomorskog dobra nastavlja u smjeru istoka i jugoistoka na način da prateći u naravi, u kontinuitetu, preko lomnih točaka, kameni zid ogradnog karaktera koji je najvećim dijelom i potpornog karaktera prema obalnom pojasu dolazi u točku 25.

Od točke 25 granica pomorskog dobra nastavlja u smjeru jugoistoka na način da do točke 26 radi zadržavanja kontinuiteta spaja u naravi jedan ogradni zid s drugim ogradnim zidom, a kojeg i prati do točke 27.

Od točke 27 granica pomorskog dobra „lomi“ se prema moru u smjeru juga i prema stanju u naravi presijecajući poravnatu betoniranu površinu prilaznog karaktera dolazi u završnu točku 28 koja je položajno u korijenu betonirane rive, a ujedno na crti srednjih viših visokih voda.

Slijedom svega navedenog, odlučeno je kao u dispozitivu Rješenja.

Temeljem članka 95. stavaka 1. i 2. Zakon o općem upravnom postupku („Narodne novine br. 47/2009 i 110/2021), ovo Rješenje dostavlja se javnom objavom na oglasnoj ploči na službenoj mrežnoj stranici Ministarstva, a dostava se smatra obavljenom istekom osmog dana od dana javne objave na oglasnoj ploči na službenoj mrežnoj stranici Ministarstva.

Ovo Rješenje objavit će se na službenim stranicama ovog Ministarstva, nakon njegove izvršnosti, sukladno članku 26. Zakona.

UPUTA O PRAVNOM LIJEKU

Protiv ovog Rješenja nije dopuštena žalba, ali se može pokrenuti upravni spor podnošenjem tužbe mjesno nadležnom upravnom sudu u roku od 30 dana od dana dostave ovog Rješenja, a dostava se smatra obavljenom istekom osmoga dana od dana javne objave rješenja na oglasnoj ploči na službenoj mrežnoj stranici Ministarstva.

**Prilozi – grafičke podloge:**

- geodetski situacijski nacrt stvarnog stanja i digitalni ortofoto plan, obje s preklopom katastarskog plana i u mjerilu 1:500.

Dostaviti:

1. Službena mrežna stranica Ministarstva mora, prometa i infrastrukture;
2. Šibensko - kninska županija (OIB: 99395814920)
Povjerenstvo za granice pomorskog dobra
putem
Upravnog odjela za pomorstvo, promet i otočni razvoj
Trg Pavla Šubića I, br 2, 22000 Šibenik,
3. Županijsko državno odvjetništvo u Šibeniku (OIB: 62915793914)
Stjepana Radića 81, 22000 Šibenik;
4. Stečajni upravitelj Ivan Morosavljević
Stečajna masa iza Rastovac d.d. – u stečaju (OIB: 07885176855)
Težačka ulica 5A, 22243 Murter;
5. Arhiva, ovdje.

Na znanje:

- Ministarstvo prostornog uređenja, graditeljstva i državne imovine
Ulica Republike Austrije 14, 10000 Zagreb
veza KLASA: UP/I-940-01/20-03/26,
- Državna geodetska uprava
Područni ured za katastar Šibenik
Ul. Kralja Zvonimira 12a, 22000 Šibenik.

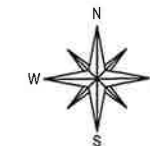

GEODETSKI SITUACIJSKI NACRT STVARNOG STANJA

Mjerilo 1:500

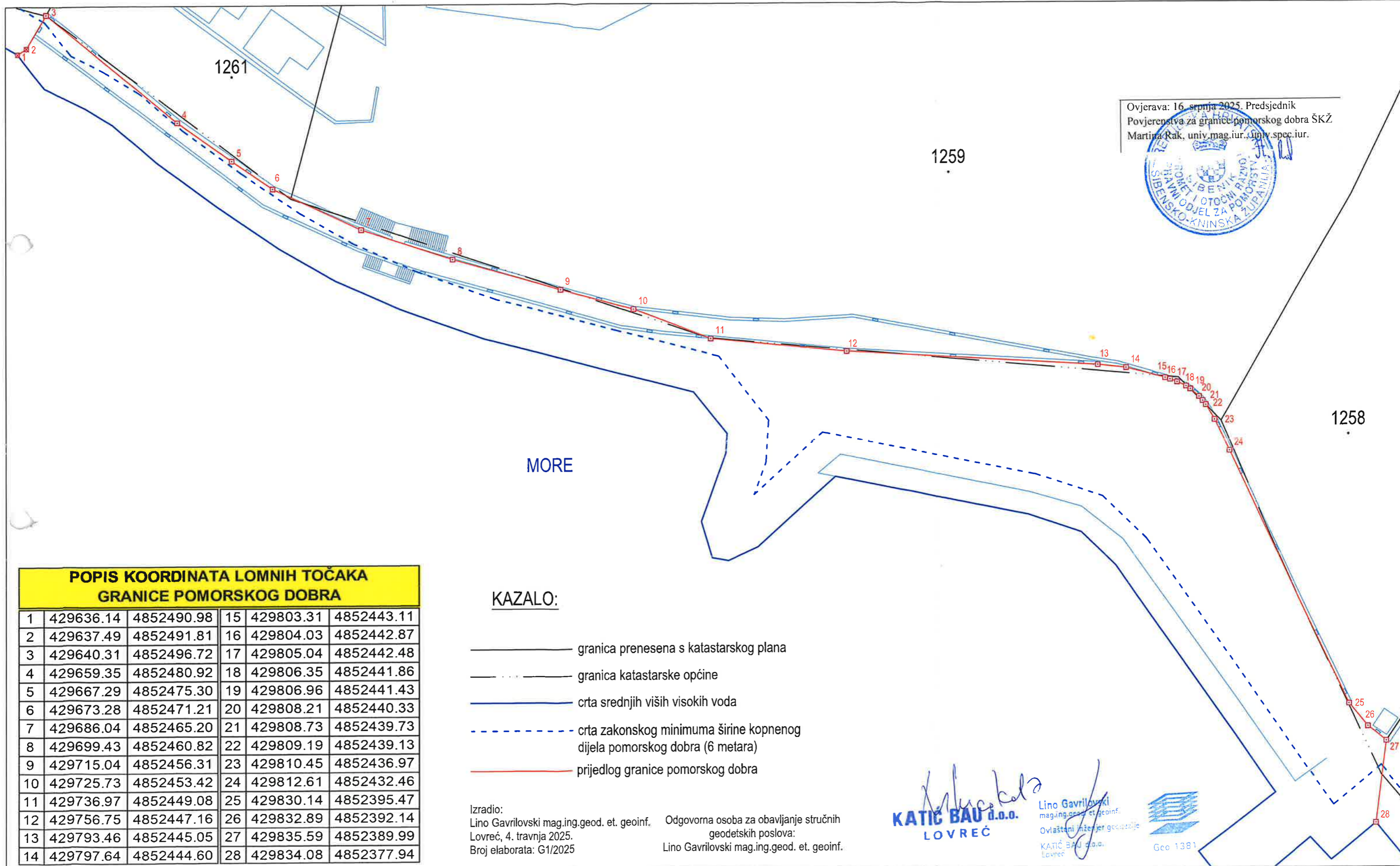

Ovjerava: 16. srpnja 2025. Predsjednik
 Povjerenstva za granice pomorskog dobra ŠKŽ
 Martina Rak, univ. mag. iur. (univ. spec. iur.)



POPIS KOORDINATA LOMNIH TOČAKA GRANICE POMORSKOG DOBRA

1	429636.14	4852490.98	15	429803.31	4852443.11
2	429637.49	4852491.81	16	429804.03	4852442.87
3	429640.31	4852496.72	17	429805.04	4852442.48
4	429659.35	4852480.92	18	429806.35	4852441.86
5	429667.29	4852475.30	19	429806.96	4852441.43
6	429673.28	4852471.21	20	429808.21	4852440.33
7	429686.04	4852465.20	21	429808.73	4852439.73
8	429699.43	4852460.82	22	429809.19	4852439.13
9	429715.04	4852456.31	23	429810.45	4852436.97
10	429725.73	4852453.42	24	429812.61	4852432.46
11	429736.97	4852449.08	25	429830.14	4852395.47
12	429756.75	4852447.16	26	429832.89	4852392.14
13	429793.46	4852445.05	27	429835.59	4852389.99
14	429797.64	4852444.60	28	429834.08	4852377.94

KAZALO:

- granica prenesena s katastarskog plana
- - - granica katastarske općine
- crta srednjih viših visokih voda
- - - - crta zakonskog minimuma širine kopnenog dijela pomorskog dobra (6 metara)
- prijedlog granice pomorskog dobra

Izradio:
 Lino Gavrilovski mag.ing.geod. et. geoinf.
 Lovreć, 4. travnja 2025.
 Broj elaborata: G1/2025

Odgovorna osoba za obavljanje stručnih
 geodetskih poslova:
 Lino Gavrilovski mag.ing.geod. et. geoinf.

KATIĆ BAU d.o.o.
 LOVREĆ

Lino Gavrilovski
 mag.ing.geod. et. geoinf.
 Ovlaštenik za geodetske poslove
 KATIĆ BAU d.o.o.
 Lovreć



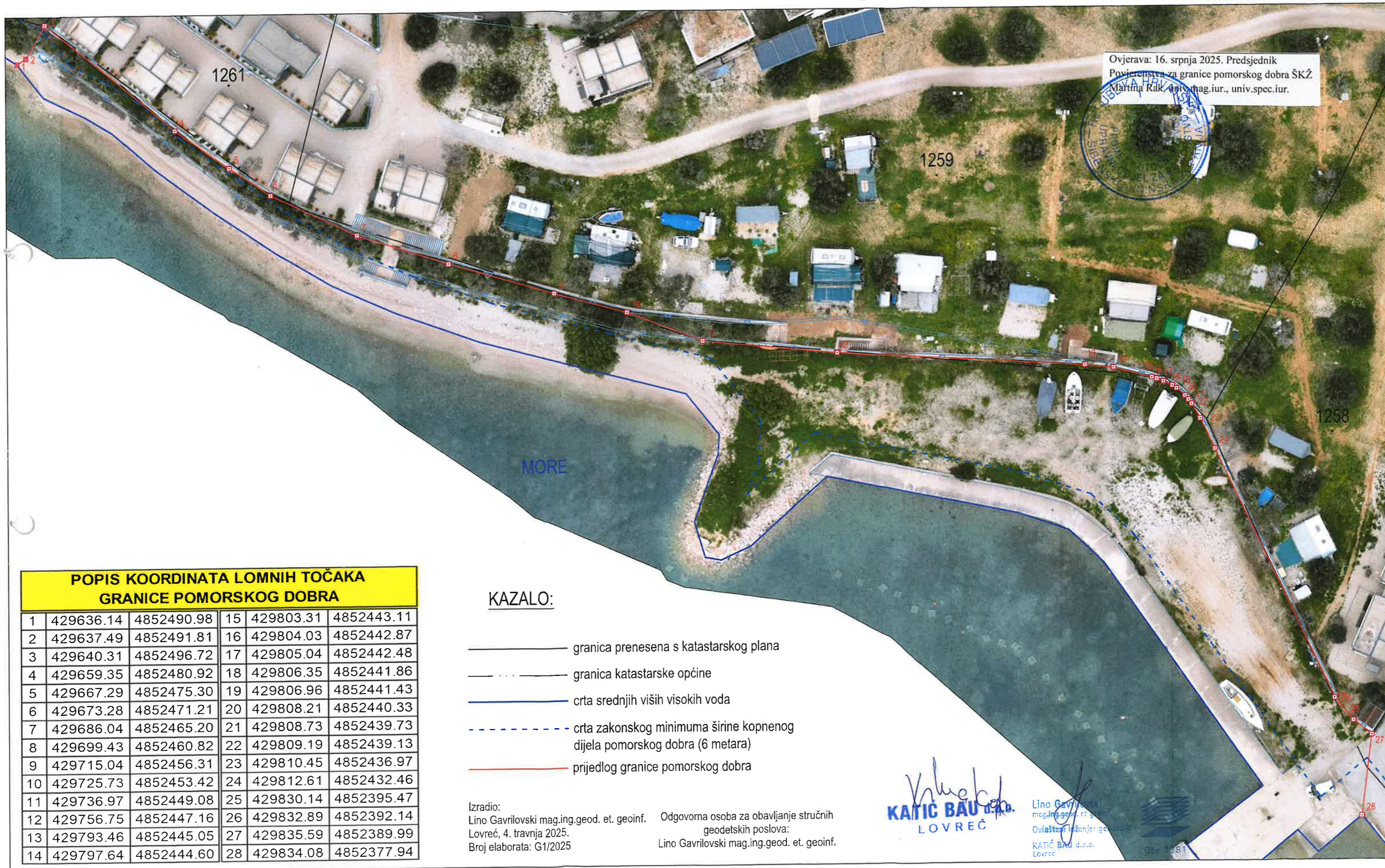
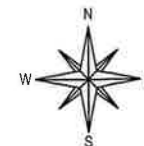

Ovjerava: 16. srpnja 2025. Predsjednik
 Povjerenstva za granice pomorskog dobra ŠKŽ
 Martina Rak, univ. mag. iur., univ. spec. iur.



POPIS KOORDINATA LOMNIH TOČAKA GRANICE POMORSKOG DOBRA

1	429636.14	4852490.98	15	429803.31	4852443.11
2	429637.49	4852491.81	16	429804.03	4852442.87
3	429640.31	4852496.72	17	429805.04	4852442.48
4	429659.35	4852480.92	18	429806.35	4852441.86
5	429667.29	4852475.30	19	429806.96	4852441.43
6	429673.28	4852471.21	20	429808.21	4852440.33
7	429686.04	4852465.20	21	429808.73	4852439.73
8	429699.43	4852460.82	22	429809.19	4852439.13
9	429715.04	4852456.31	23	429810.45	4852436.97
10	429725.73	4852453.42	24	429812.61	4852432.46
11	429736.97	4852449.08	25	429830.14	4852395.47
12	429756.75	4852447.16	26	429832.89	4852392.14
13	429793.46	4852445.05	27	429835.59	4852389.99
14	429797.64	4852444.60	28	429834.08	4852377.94

KAZALO:

- granica prenesena s katastarskog plana
- granica katastarske općine
- crta srednjih viših visokih voda
- - - crta zakonskog minimuma širine kopnenog dijela pomorskog dobra (6 metara)
- prijedlog granice pomorskog dobra

Izradio:
 Lino Gavrilovski mag.ing.geod. et. geoinf.
 Lovreč, 4. travnja 2025.
 Broj elaborata: G1/2025

Odgovorna osoba za obavljanje stručnih
 geodetskih poslova:
 Lino Gavrilovski mag.ing.geod. et. geoinf.

Lino Gavrilovski
KATIĆ BAU d.o.o.
 LOVREČ

Lino Gavrilovski
 mag.ing.geod. et. geoinf.
 Ovlašten inženjer geodetskih poslova
 KATIĆ BAU d.o.o.
 Lovreč